

Uchwała Nr 338/2021
Zarządu Powiatu w Pińczowie
z dnia 26 października 2021 roku

w sprawie wyrażenia opinii o pozbawieniu kategorii dróg powiatowych

Na podstawie art. 32 ust. 1 ustawy z dnia 5 czerwca 1998 roku o samorządzie powiatowym (t. j. Dz. U. z 2020 r. poz. 920 z późn. zm.) oraz art. 7 ust.2 i 7a ustawy z dnia 21 marca 1985 roku drogach publicznych (t. j. Dz. U. z 2020 r. poz. 470 z późn. zm.) uchwała się co następuje:

§ 1. Pozytywnie opiniuje propozycje pozbawienia kategorii następujących dróg powiatowych:

1. droga powiatowa Nr 1200 K (ul. Warszawska) od km 0+000 – 0+1943, przedstawioną w załączniku Nr 1 do niniejszej uchwały,
2. drogę powiatową Nr 1201 K (ul. Podzamcze) od km 0+000 – 0+595, przedstawioną w załączniku Nr 2 do niniejszej uchwały,
3. drogę powiatową Nr 1202 K (ul. Sobieskiego – ul. Słowackiego) od km 0+000 – 0+282, przedstawioną w załączniku Nr 3 do niniejszej uchwały,
4. drogę powiatową Nr 1203 K (ul. Piłsudskiego) od km 0+000 – 1+322, przedstawioną w załączniku Nr 4 do niniejszej uchwały,
5. drogę powiatową Nr 1239 K (DW783 – Biskupice-Jaksice-Kamieńczyce-Miechów (ul. Kolejowa) Rzezuśnia – Gołcza) od km 0+000 – 0+705, przedstawioną w załączniku Nr 5 do niniejszej uchwały,
6. drogę powiatową Nr 1211 K (Miechów (ul. Powstańców) – Zielenice) od km 0+000 – 2+290, przedstawioną w załączniku Nr 6 do niniejszej uchwały,
7. drogę powiatową Nr 1182 K Bryzdzyń-Tunel-Miechów od km 14+923 – 15+833 (ul. Partyzantów), przedstawioną w załączniku Nr 7 do niniejszej uchwały.

§ 2. Wykonanie uchwały powierza się Przewodniczącemu Zarządu Powiatu w Pińczowie.

§ 3. Uchwała wchodzi w życie z dniem podjęcia.

Podpisy członków Zarządu:

1. P. Zbigniew Kierkowski – Przewodniczący Zarządu
2. P. Ryszard Barna – Z-ca Przewodniczącego Zarządu
3. P. Bogusław Chałuda – Członek Zarządu
4. P. Michał Leszczyński – Członek Zarządu
5. P. Jadwiga Irla – Członek Zarządu

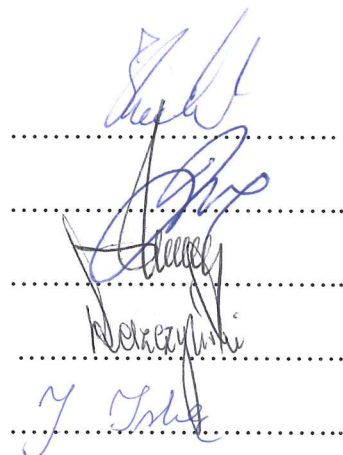



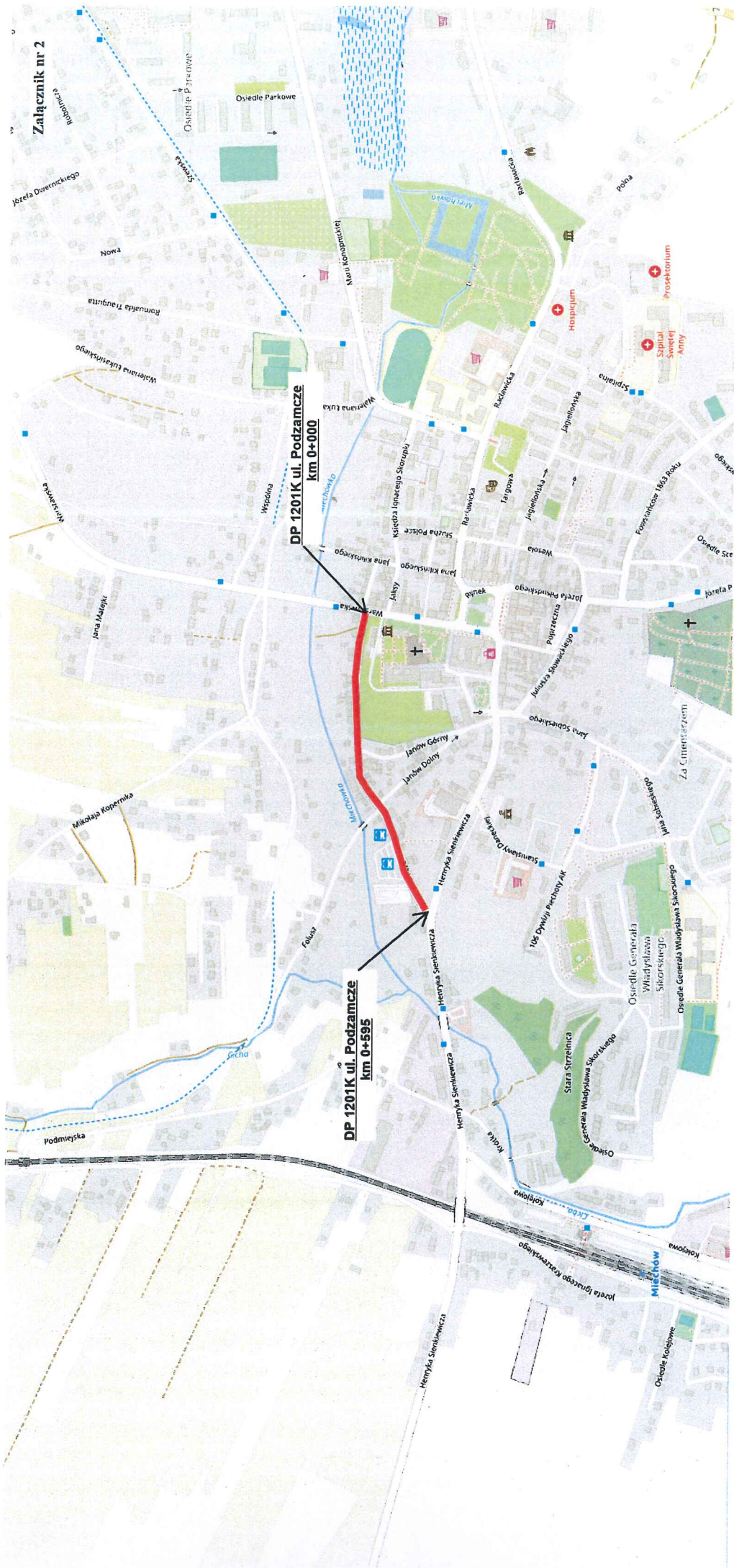

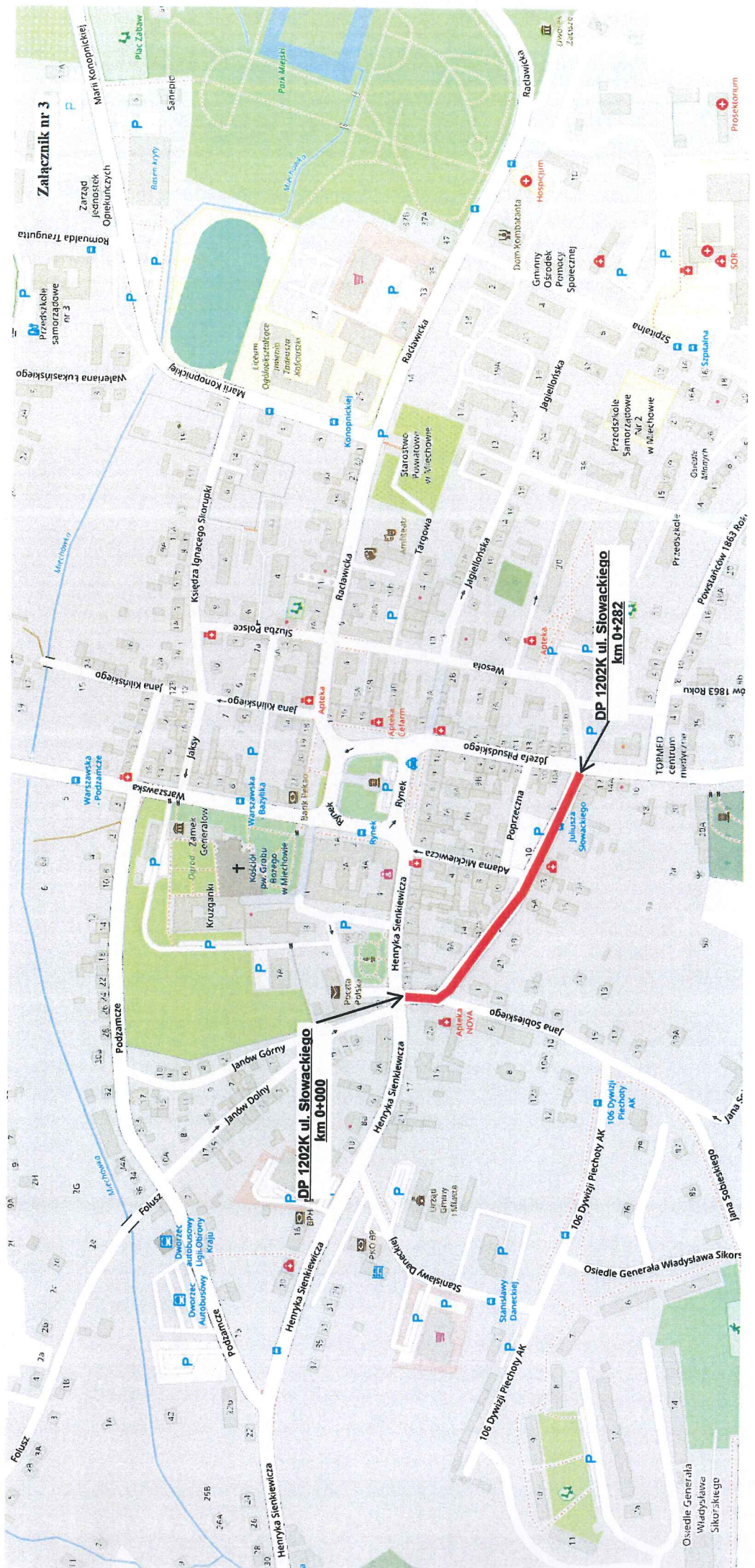

DP 1202K ul. Słowackiego
km 0+000

DP 1202K ul. Słowackiego
km 0+282

Załącznik nr 3

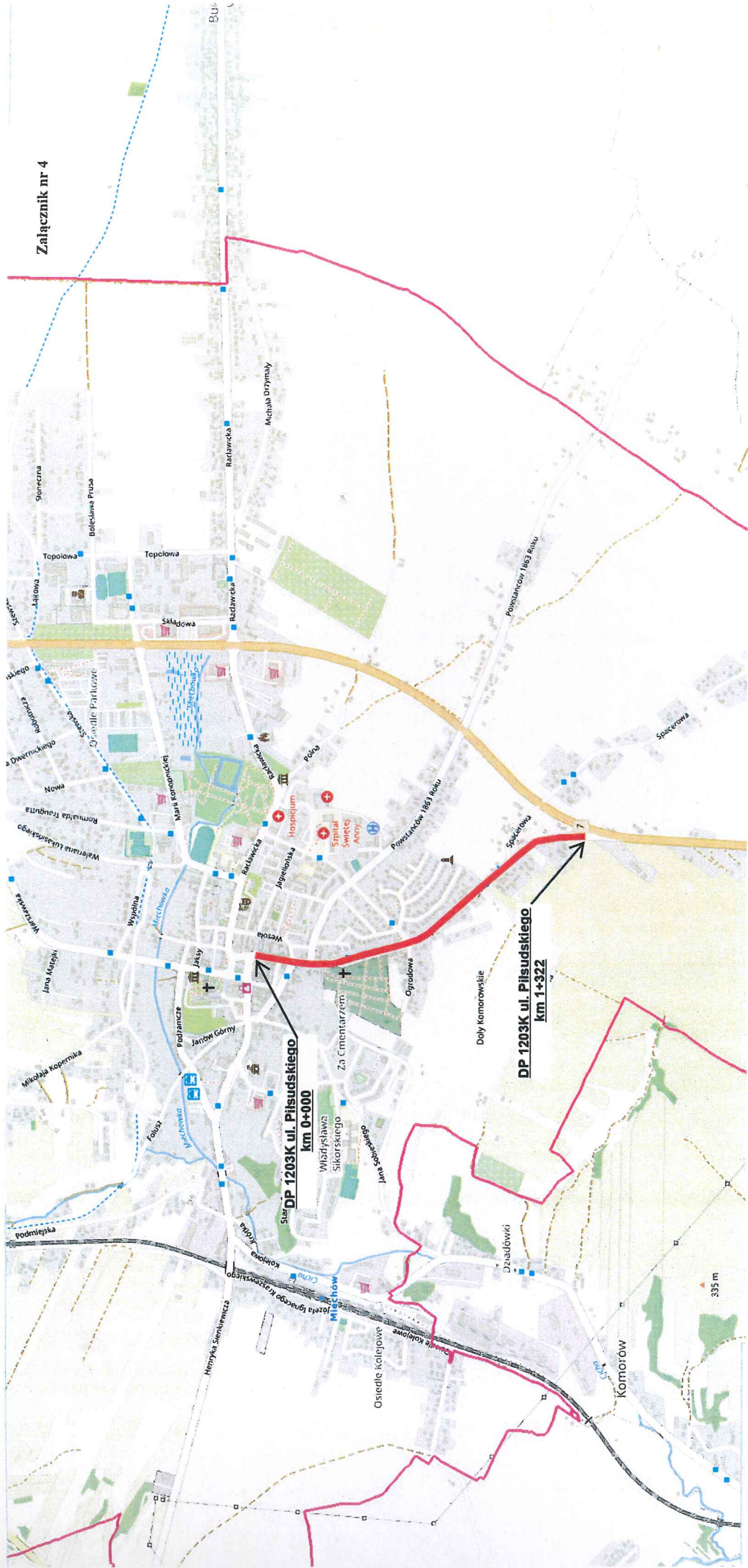

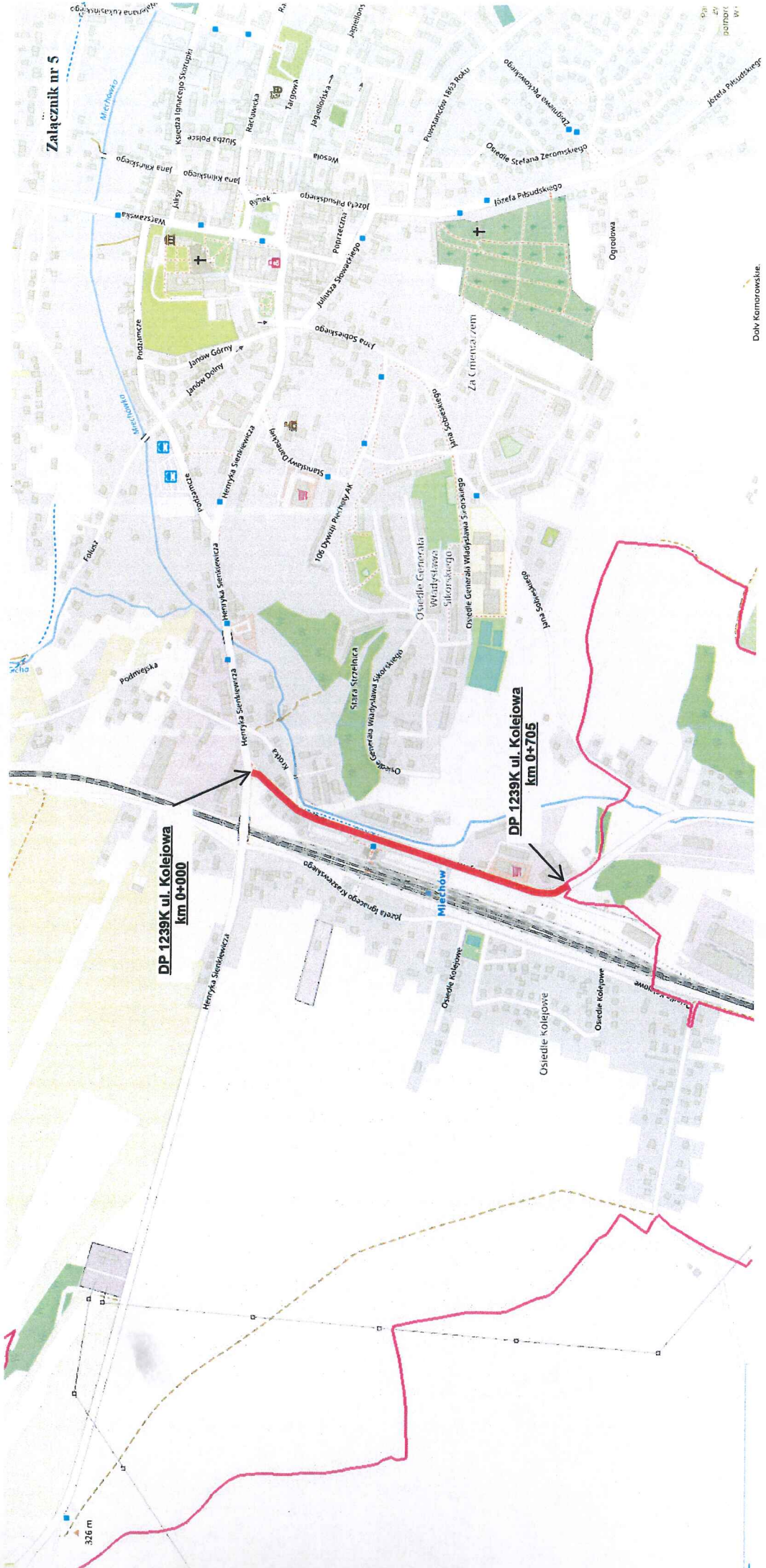

Załącznik nr 5

DP 1239K ul. Kolejowa
km 0+000

DP 1239K ul. Kolejowa
km 0+705

326 m

Dolny Karłowickie

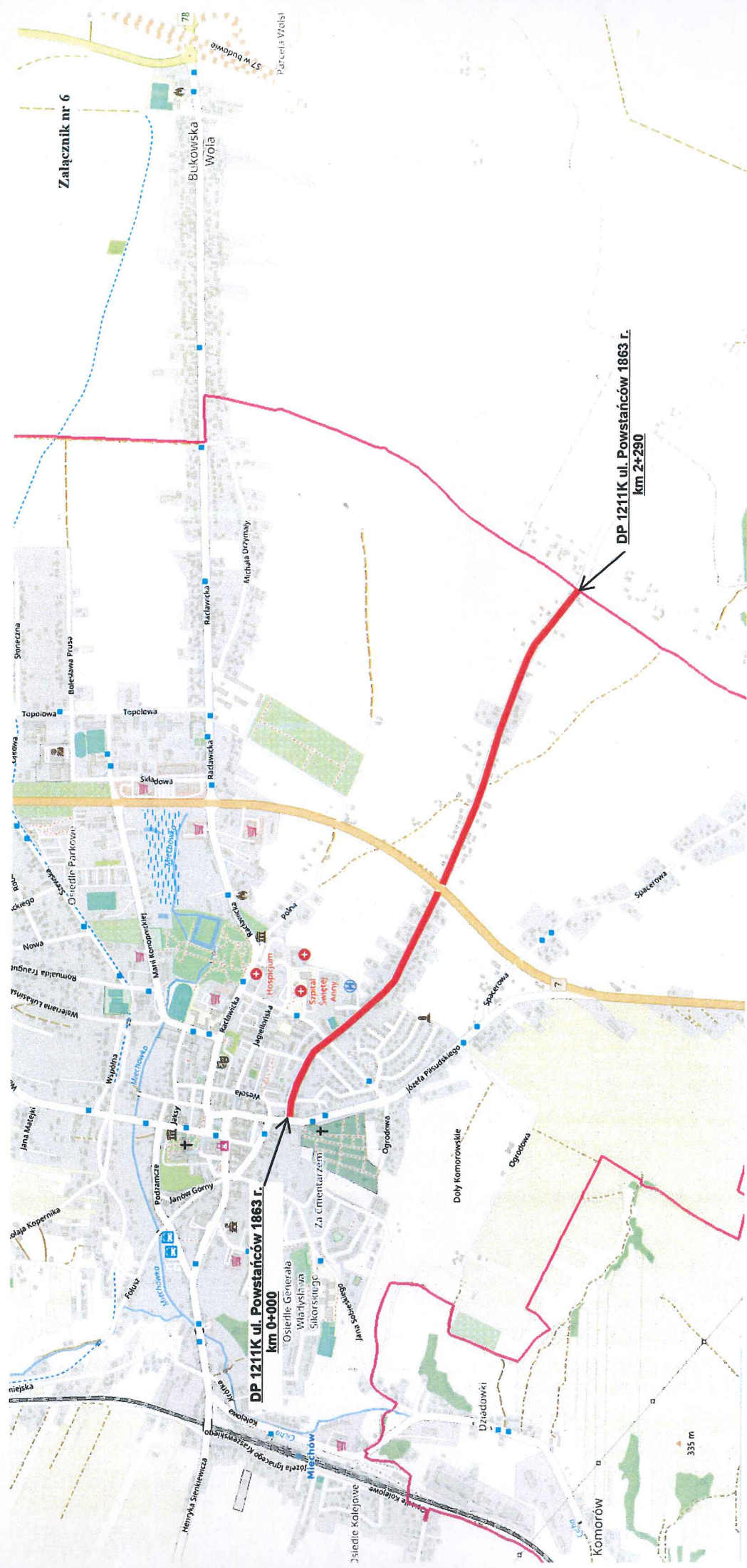

Załącznik nr 6

Parcela 1/101
Parcela 1/102
Parcela 1/103
Parcela 1/104
Parcela 1/105
Parcela 1/106
Parcela 1/107
Parcela 1/108
Parcela 1/109
Parcela 1/110
Parcela 1/111
Parcela 1/112
Parcela 1/113
Parcela 1/114
Parcela 1/115
Parcela 1/116
Parcela 1/117
Parcela 1/118
Parcela 1/119
Parcela 1/120
Parcela 1/121
Parcela 1/122
Parcela 1/123
Parcela 1/124
Parcela 1/125
Parcela 1/126
Parcela 1/127
Parcela 1/128
Parcela 1/129
Parcela 1/130
Parcela 1/131
Parcela 1/132
Parcela 1/133
Parcela 1/134
Parcela 1/135
Parcela 1/136
Parcela 1/137
Parcela 1/138
Parcela 1/139
Parcela 1/140
Parcela 1/141
Parcela 1/142
Parcela 1/143
Parcela 1/144
Parcela 1/145
Parcela 1/146
Parcela 1/147
Parcela 1/148
Parcela 1/149
Parcela 1/150
Parcela 1/151
Parcela 1/152
Parcela 1/153
Parcela 1/154
Parcela 1/155
Parcela 1/156
Parcela 1/157
Parcela 1/158
Parcela 1/159
Parcela 1/160
Parcela 1/161
Parcela 1/162
Parcela 1/163
Parcela 1/164
Parcela 1/165
Parcela 1/166
Parcela 1/167
Parcela 1/168
Parcela 1/169
Parcela 1/170
Parcela 1/171
Parcela 1/172
Parcela 1/173
Parcela 1/174
Parcela 1/175
Parcela 1/176
Parcela 1/177
Parcela 1/178
Parcela 1/179
Parcela 1/180
Parcela 1/181
Parcela 1/182
Parcela 1/183
Parcela 1/184
Parcela 1/185
Parcela 1/186
Parcela 1/187
Parcela 1/188
Parcela 1/189
Parcela 1/190
Parcela 1/191
Parcela 1/192
Parcela 1/193
Parcela 1/194
Parcela 1/195
Parcela 1/196
Parcela 1/197
Parcela 1/198
Parcela 1/199
Parcela 1/200

DP 1211K ul. Powstańców 1863 r.
km 0+000

DP 1211K ul. Powstańców 1863 r.
km 2+290

335 m

